朝鮮日報

社說

民族統一戰線의焦點 (一)

이미 國內外를 莫論하고 모든勢力은 一點에集中되엿다 國民은 이러한 民族的統一戰線을 要望하고 다른 積極的態度를 내야할것인데 國際的關係에이 [illegible] 하고잇다 現下內外情勢로보아 國民은 漠然하나마 民族的統一이라는것이 우리民族의 運命을 決定할 第一의 要諦이며 또한 焦眉의問題인것을 깨닷고잇다 解放된우리가 一步進展하야 自主獨立에로나아가려면 그것을로서 全民族의 統一戰線을 새로운 必要가잇슴은 다시贅言을 要치안는바다 八月十五日以後의 混亂이 이미百餘日을 經過한오늘날 全民族大衆의 動向은分明히 統一을 指示하고잇다 그具體的表現으로 群小政黨의 統合과 各指導層의 求心的傾向을 볼수잇스나 統合은 반드시 臨時政府擁護이라는 形態로서만 나타나는것은 아닐것이다 모든 政治的大衆的勢力가 그焦點이되여잇는 臨時政府로 보아틀림업다.

二

解放民族의 民主主義獨立國家建設은 비단 우리朝鮮에 賦課된 嚴重한 事實일뿐만아니라 今次大戰의結果로나타난 모든弱小民族의 全般的課題이며 當然한 世界史的立場에서 볼때라도 植民地體制로부터 封建體制에서脫却하야 現代的獨立國家建設로나아가려는點에잇서서 크다란進步的意義를갓고잇다 우리朝鮮과가치 從來 日本帝國主義와 大地主封建勢力의 二重的壓制아래 苦痛을 바더온人民大衆으로서는 우선 現實的으로 外來勢力과 封建勢力을 몰아버리는 同時에 [illegible] 그民主主義 [illegible]

三

그다음 [illegible] 民族主義的立場을 同調하는 [illegible] 우리民族이 한개의民族的獨立國家로서自立하는데 그重要한 目標가잇슴은 다시더말할必要도업슬것이다 經濟的으로나 政治的으로나 또는 [illegible] 外來勢力에依存하던 [illegible]

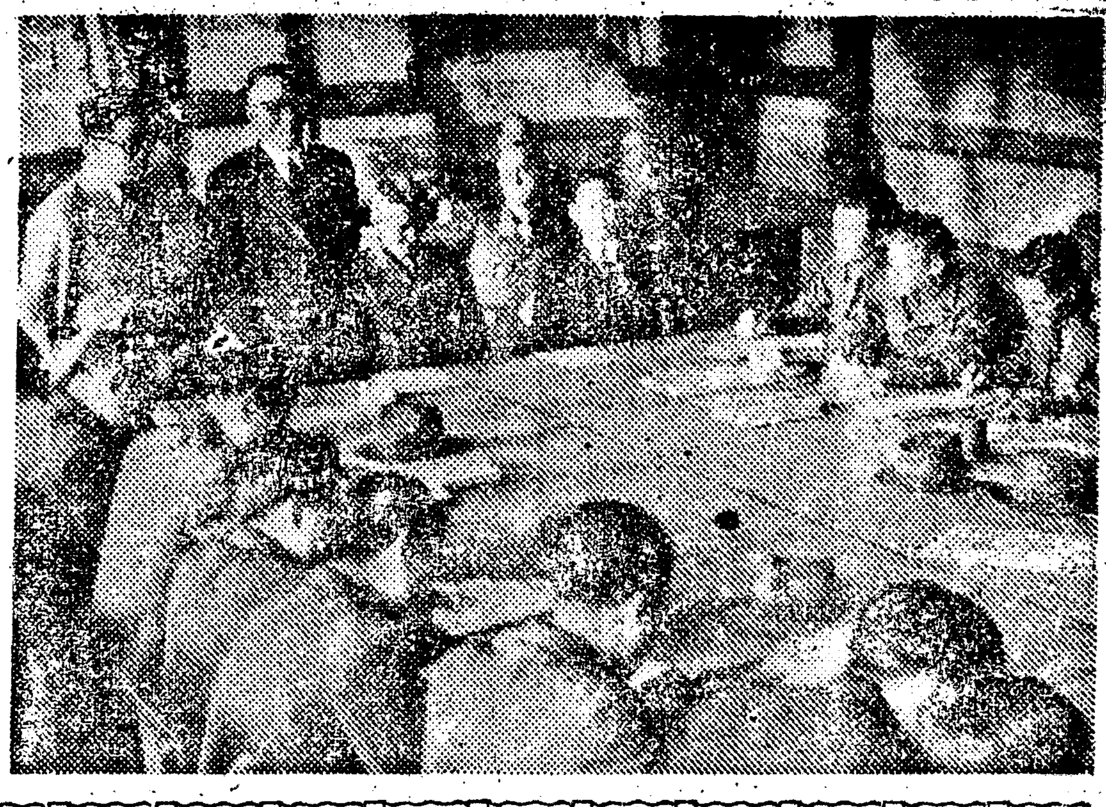

〃金九主席과記者團의會見〃

建國의抱負와方策
金九主席公式初會見談

政界動向明察
各界와充分熟議決定

大韓臨時政府金九先生과 軍政廳內外記者團과의 公式第一回會見은 二十六日午前十時부터 軍政廳第一會議室에서 施行되엿다

定刻에金九先生은 [illegible]長[illegible]氏와 [illegible]員金[illegible]東氏등을同伴하고 「허-지-」中將의案內로 入場하야 「허-지-」中將과 나란히 [illegible] 席에着席 먼저 「허-지-」中將으로부터 오늘이朝鮮의 偉大한指導者 金九先生을紹介하게되엿슴은 나의無上의光榮으로 생각하는바이다 金九先生은 一生을 朝鮮解放을爲해서 獻身하시고 國內에서 또는海外에서朝鮮의 自主獨立의旗幟를 높이 [illegible]하야 活動하섯다 先生은 解放朝鮮에 個人의資格으로 還國하섯스나 朝鮮의自主獨立을爲해서 아프로努力해주시리라 고밋는다 先生은 朝鮮을 [illegible]하시는 指導者이시며 본다는 愛國心의所有者이시다 朝鮮에맛는 이런어른을 自己는 在朝鮮美軍을代表하야 衷心으로 歡迎하는同時에 오늘이자리에 紹介하는것을 가장 光榮되고 愉快한 게생각하는바이다

고 紹介의人事가잇슨다음 金九先生은 조용한語調로 「여러분이 알고저하는 나의方策은 國內의鬪士와臨政側과議論한後에야만 決定될것임으로 只今은아모말도 하지못한다고 政局收拾과建國에 對하야 [illegible] 말씀하엿다 다음과가치 [illegible]

어쪄한일이라도하겟다 지금여러분이 나에對해서 알고십흔것은 建國에對한抱負에對한것이나 入國한지 얼마되지안하서 國內情勢를 잘알지못하고 또全閣員이 다集中되지못하엿스며 公私間에訪問客이만하서 여러가지로 [illegible]하야 將來의方針과 對策에對해서는 仔細한 말을할수업다 從今以後로는 國內에 숨어서애쓰시고 努力하신 先輩와各界代表들을訪問 또는招請하야 議論하고 또米軍當局과 議論한後에야 여러분에게 알려드릴나의方策이 나서리라고밋는다 그외에는 아모것도 말할수업다고 말을매즈섯다

人民委員과會談
生存「卅三人」歷訪
金主席動靜

二十六日 午後二時四十分 大韓民國臨時政府要人들의宿所 竹添町 崔昌學氏宅에는 人民委員會代表 서울市 徐重錫氏等京畿 湖南北 全北 慶南 黃海 咸南 等 各道代表九氏가來訪하야 金九主席과 約三十分에 걸처서重要會談을하고 돌아갓다 來訪한 人民委員會 各道代表는 다음과갓다

徐重錫 金光洙(서울市) 朴衡秉(京畿) 崔[illegible]亨(忠北) [illegible] 權泰彬(全北) 尹一(慶南) 宋[illegible]錫(黃海) 韓[illegible]鉉(咸南)

金九先生의 還國第四日인 二十六日은 午前十時의軍政廳記者團會見으로부터 活動이시작되어午前中은 먼저「허-지-」中將과會見한다음 敦岩莊에 李承晩博士를訪問하고 要談한後 午後二時宿舍에 歸還하야 同二時二十分韓國靑年會一同의 奉迎을받고同二時四十分 全國人民委員會代表를 接見要談한後 同三時부터는 三十三人志士中의 生存者인吳世昌 權東鎭 咸泰永과 個人的으로交分이깁흔 金昌淑氏등諸氏를歷訪하야 終日多忙한 날을보내시엇다

李博士訪問
重要會談

民族의偉大한指導者로서 祖國自主獨立完成의 重大한使命을띄고 그리운故國에 발을드려노흔金九先生은 徒步 또는 손을만나기도하고 國內志士를訪問하기도하야 還日七十老軀를이끌어 多忙한活動中에 날을보내고잇는데 二十六日에는 忽然히 서울市敦岩町山莊으로 李承晩博士를訪問하야 正午부터下午三時頃까지 約세時間동안重大한 會談을하엿다

金奎植副主席
米洲韓人代表要談

米洲韓人同胞代表韓始大氏外五名은 二十六日 午後二時 臨時

在上海要人
今明日中에歸國

政府宿舍를 차저와副主席 金奎植博士를 맛나서要談하엿다

大韓臨時政府要人中 아직 還國치안흔분은 今明兩日中 그리운故國에 歸還하리라는데 一行은 二十三名 그中에는 三名의 中國々民政府要人이 隨行할豫定이라고한다 一行의 氏名은다음과갓다

▲外務部長兼國務委員 趙素昂 ▲內務部長 申翼熙 ▲法務部長兼議政院副議長 崔東旿 ▲軍務部長兼國務委員 金若山 ▲議政院長 洪震 ▲財務部長兼國務委員 趙琬九 ▲國務委員 張建相 ▲同 趙成煥 ▲同 金星淑 ▲同 張建相 ▲同 柳林 ▲同 成周寔 ▲同 金明俊 ▲同 安勳 ▲同 徐相烈 ▲同 安偶生 ▲同 金俊燁 ▲同 李啓玄 ▲同 崔錫順 ▲同 尹在賢

統一工作急展開
今日、各黨首腦와會見

지난二十三日 還國하신 大韓民國臨時政府 金九主席以下 要人들은二十四、五、六의三日間오 래동안그리든故鄕山川에 돌아와 서 人事와訪問客으로 多忙한日程을보내고잇섯는데 第一時局收拾의

全獨立促成을 時刻을다투는것의로어서케가슴이벅차든歷史속에서도 자주獨立促成工作에나아가서 二十七日에는 다음과가치 主要政黨代表들과 正式會談을하기로되어 自主獨立도 이에本軌道에올는게될것이다

▲午前九時半 光復軍司令官 池靑天氏
▲午後三時半 安在鴻氏、宋鎭禹氏
▲同十時半 呂運亨氏、許憲氏

以上政黨首腦者及要人과의 正式會見으로 活潑한政治活動에着手할터이다

日本軍事施設破壞

【東京二十一日發聯合】 美軍總司令部渉外局發表=美第三十二步兵師團은 北九州及南本州에서 日本軍의航空機格納庫射砲台등 多數의 軍事施設을破壞中이다

李博士政局談

臨時政府

가國에올한後에는이제 그보다한거름압서 歸國한以來業後로 오직統一戰線急速形成에 努力하고잇는 李承晩博士는 現在어서한 感想에 잠기어잇는것일까 以下는 二十六日午後一時敦岩町山莊에서 新聞記者團과定例會見을하고 代辯人으로하여금 發表한 李博士의談話이다

臨時政府는 더욱이나 小我를버리고 大同으로나가자는 意味에서 政黨을 超越하고 黨派를버리어 率先合同을해야될것이다

나는 이機會에 三千萬이한데 合처서 果敢히 한덩어리가되는 重大한이때에 附託한다

나는 어쩌에 발을드려면서가

〃三千萬의굿센團結〃
大同、臨時政府를支持

三千萬民衆이 苦待하든가운데 平民의 資格으로 還國을한 金九主席以下臨時政府를 마지하야 民族統一戰線結成의 氣運은 自然高潮되어 우리가 새 運軍을 할것이 크게期待되는이때

이것은 오로지 國內에잇서우리들三千萬이 各々反省하야 우리의지나간 모든쓰라림을 가하며 一心團結하지안어서는 안될것이다 過去에自己一生을 犧牲한 그들이 이제에거륵한使命을가지고 도라오시게된이때 外人들은 무어이라하든지 그形式을超越하야 우리三千萬民衆은이것이 우리들의政府라고 絶對로支持하기바란다 前에도 누누히말한바이지만 우리

장구凡한것갓고 內容이 非組織的인것가트나 第一먼저行하여야 되겟고 하지안어서는안될것을두 누히말하엿다 따라서

여러분들

도만히 協力하고 힘쓰시울알며 그效果파各方面으로 比較的만히나타나는줄안다 그러나 아직도 몃가지障害가 되는것이 남어잇지안라고는 할수업다

國家建設

에잇서 中堅이되는靑年여러분에 子孫萬代에傳하여줄 큰使命을가젓다며 한새의興奮된刹那的感情을가지고 輕擧妄動치말기를바란다 쓰트로國內

에잇서 婦女子의運動이 微弱한것가트니 各層各方面에잇는 女性들은 이거륵한 建設을爲하야 奮起하여 주기를바란다

自己로서는 모든私情을 버리고여러분들 이끌어 自主獨立을 하는데만 獨立運動에나갈것이다 또外國의 가장進步된 民主主義國家에 잇서서는 言論의自由集會의自由、結社의自由等 各가

財閥에嚴重課稅
맥大將日政府에指令

【桑港廿五日發共立通信】 二十四日聯合軍最高司令官 맥아-더大將은 各會社의富豪에게 戰時利得稅를賦課하고 皇室財産을包含하는諸會社의資産과 所有財産에 對하야서는 資本稅로써 七○%까지의租稅를徵收하라고 日本政府에對하야 指令을發하엿다 이번指令에서 同大將은日本財政의 根本的改造를斷行할동안 政府에依한補助金의賦與 또는信用貸與를禁止하고잇스며 日本政府는一九四六年度 最初의議會에 完全한 戰時利得稅徵收案을 提出하지아니하면 아니된다고말하고잇다 이번新指令은 聯合軍將校들이 못하야 産業家의戰爭에關與한者에게 거의한사람도남김업시 影響할것으로보인다 同命令과함께보내진 解明書에는 이가는納稅의結果 日本의强力한獨占的利益을掘하는行爲가 비로서 禁止될것이라고指摘하고 잇다

金聯組再發足
民衆福利機關으로

軍政廳에서 二十六日에發表한바에依하면 金融組合聯合會에서는 會內諸般機構를 完全히再編成하야 會長 「랜드리」 大尉指揮下에 從前과가치 다시業務를遂行하게되엿다한다 元來金融組合은 일반民衆으로부터 信任을바더오든機關으로서 아프로는참으로 朝鮮大衆의 福利를爲하야最大限度의奉仕를 하려는것이니一般民衆은 만히利用하여주기를바라다고 會長「랜드리」大尉는말하엿다

農民의要求貫徹
全國農組總聯結成準備

全國農民組合總聯盟結成準備委員會에서는 全國農民大衆의 要求를 貫徹하기위하여 그 結成을 서두르고 現在나아가는 [illegible]

臨時政府協助
還國準備會改正

臨時政府를 마저드리기에 몃 달동안 委員長鄭安立氏統率下

國際聯合設立
準備委員會

【倫敦二十五日發國際】 二十四日倫敦의 國際聯合設立準備委員會는 開催되엿다 參加國은 十一個國으로서 今後一個月동안 討議하

國府軍錦州城占領

【重慶廿五日發UP國際】 國府軍의發表에依하면 國府軍第五十二軍의 第五軍은 廿二日錦州를占領하고 一方第十三軍은 錦州를攻撃하야 展開中이라한다

【桑港二十五日發共立通信】 中國中央軍은 共産軍을 滿洲의廣範圍에서驅逐하는同時에 同時間에 大規模戰鬪가 豫想되든 錦州를 占領하엿다

國際聯合의設立은 人類의平和가目的

【倫敦二十五日發國際】 方今倫敦에서 開催中인 國際聯合設立準備委員會에對하야 英國側에서는 이것을斷然成功시키겟다는 決意를表示하고잇는데 廿四日英國放送에依하면 英國 蘇聯 美國의三大國은 協力一致할것이며 國際聯合은 一個國에依하야支配되는일이잇서서는안된다 蘇聯은 全面的으로 提携할것이 期待되며 國際聯合은 平和를愛好하는全人類의期待에 어긋나지는 안하된다고말하엿다

臨時藝術

[illegible] 二百字 內外로 本社學藝部로보내시면 됩니다 掲載한것에 稿料를드림니다 住所氏名을밝히시오

漢城작난말어스면

八·一五以後 웬일인지 그러케도 무슨黨 무슨團하고 쏘다저 나옵니다 外日本帝國主義殘滓의 [illegible] 모두 [illegible]

軍政廳辭令

濠洲總選擧

人事

八面鋒

옛同志와 感激의 握手
揮毫로 舊情을 敍開
昨日、金九先生 吳世昌氏를 訪問

【二十七일】 오후三시 광복군국내 지대사령(光復軍國內支隊司令) 오광선(吳光鮮)씨와 동선전부장 조각산(趙覺山)씨의 안내로 동사령부 직원 일동과 군인을 경례를시한 김구(金九) 주석은 四시三十분에 부내익선정의 오세창(吳世昌)씨를 방문하엿다 일국의 어버이를 마지하게된 동오씨의 저택은 [illegible] 나가서 정결히소제한 가운데 동오세창씨와 권동진(權東鎭)씨가 위대하신 선생을맞기에 초조한마음을 억제치못하고 잇는데 四시三十분이되자 선생은 유동열(柳東說)씨와엄항섭 선전부장과함께 래방하엿다 회색주의(周衣)에 [illegible] 것이다 [illegible] 三十년에 도망구하고 철 [illegible] 구든의지와 건전하신 체구 [illegible] 력사적악수에는 감개가무량하엿다 「어서 아리들어오십시요 방 [illegible] 해서 제가먼저가뵈여야 할것을…」

선생은 단란하게 일실에 들어 三十년간의 싸우고 싸웟든예이 야기의실마리가풀리기시작하엿다 「그동안 고생을얼마나 하셧 습니까」 「고생이야 무어잇겟습니까 그 저 먹고입고잇스니 사는것갓 습디다 이제 여러분이 다들 어오서야할텐데」 「이번환국이 몃해만이 십니 까」 「꼭 二十七년만입니다 말삼 하자면 기미년 三·一운동시 에 안악(安岳)에 잇섯는데 만세를 불르며 나오라고하기 에 아모리생각하여도그저 맹 목적으로 만세만불러도안되겟 슴으로 그날로 보퉁을 싸가 지고 상해(上海)로건너갓지 요」 「참 얼마나 기쁘십니까 오늘이 날이야말로 기념해야할날이니 여러분들의 휘호(揮毫)나바 더들일까요」 이리하야 金九 [illegible] 東鎭 [illegible] 이라는 력사적인 휘 호를마친후 후일의재회를기하고 김구선생은 자리를일어섯다

義捐金遝至
大韓武官學校創立準備委員會에

광복군국내지대사령장관(光復軍國內支隊司令長官) 오광선(吳光鮮)씨와 김성호(金成鎬)씨 를 중심으로 이번에광복군직속 대한무관학교창립준비위원회(光復軍直屬大韓武官學校創立準備委員會)를 시내[illegible]정 [illegible] 원내에다 설치하야 일반유지에 게서 의연금(義捐金)을 모집 중 다음과가치 만흔기부가답지하 엿다

▲金[illegible]三千圓▲[illegible]千圓▲李[illegible]一千圓▲尹相[illegible]二千圓▲成世永一千圓▲[illegible]一千圓▲[illegible]二千圓▲尹相[illegible]一千圓▲[illegible]一千圓▲[illegible]一千圓▲[illegible]二千圓▲[illegible]一千圓▲[illegible]一千圓▲[illegible]二千圓▲[illegible]五百圓▲[illegible]一千圓

美軍人犯行取締
風紀問題는女子의自覺不足으로

하지中將發表

조선인의경관과 미군 의위엄상실을 초래하고 잇는 미군인의 범행에 대하야 「하지」중장은이 러한불법행위의근절을위 하야 최선의노력을할터 임으로 피해자는즉시 가까운 경찰서나미국헌병에게적발하야 달라고 요망하엿다

미군의 조선주둔후 일부의악질 미국군인의폭행내지 야미행위는 그동안상당히 만흔수에오르고잇 다 확실한통계는 알수업스나한 동안여론의 집중공격을받든 풍 기문제는 미국군인측책임보다도 오히려 조선인여자측의 자각부 족에잇는것으로 차지하드라도미 군인중의 가장악질의행위는강간 살인·현박절도 공갈등 최상급 의범죄종류를 망라하야 놀랄만 한 다수에오르는것으로 추측된 다 이것은 다만추측뿐이아니라 전되기때문에 일반미군은 커다 식이와전되고 또 파장되어 선 하야 벼행의실례가 [illegible] 못하며 이러한지방에서는 그소 서는 여상의지방적사정을 리용 팡이 불충분한지방의 소도시에 또 조선의민도가엿트며 통신기 독기관으로부터 멀리써러저잇고 우리인스식이엇다 미국당국의감 나 [illegible]계급는 [illegible] 고도 모 에는 매일[illegible]가 어떤가적 지라 실제로 경성에서만도 전주당초 에 [illegible] 고 [illegible] 또 [illegible] 가[illegible] 의감정으로서 [illegible] 이 심정이엇다 그러나 [illegible] 상당하기간중지나 [illegible] 에는 이러한미군인의 [illegible] 데한 조선인의불경인 [illegible] 야잇고 따라서 미군의 [illegible] 파출지입 나아가서는 「[illegible]」 수되는 「악감정을 조선 [illegible] 리바울는지도모르는것이며 또미 군당국은 지금에와서는 이러한 악질범행의추궁 불충분에대하야 어떠한 동정과구실을 기대할수 도업는것임을 이번「하-지」중 장의발표를기하야 미군당국자는 철저히인식하여야한다 감정욱속의 상이에 맙미아오는것 다 개중에는 언어의불통 생활 라광확을 이르켯는것이 사실이 도잇다하되 본질적이 범행의경 우에잇서서도 조선인의 피해자 가 가해자인 미군인에 대하야 는 물론미군경찰당국에도 언어 의 불통이란 불리한 조건때문

새貨幣制度確立에
朝鮮銀行서新通貨發行準備中

우리들의생활과 사회의모든기 구체재며 그면모가 형식내용을 물론하고 착착 새조선에 어울 리게 변해가고잇는데도불구하고 우리일상생활에 가장밀접한관계 를 매지고잇는 통화(通貨)만 은 아직도일본제국주의착취경제 의 측접무기라고도할수잇는 그 재의통화가 그대로유통되고잇서 서 일반에게 기이한늣김과 의 혹을품게하고잇는데 새조선경제 와금융건설에 중추기구인 조선 은행(朝鮮銀行)에서는 이모순 을 제거하는동시에 새조선에어 울리는 화폐제도를확립하고 저 방금 새통화발행에 대한 건설 적연의를 진행시키는 일방 불 원간 동은행에서는 각금융기관 급 화폐연구가를위시하야 사계 의기술적권위자까지 초청하야조 선신통화발행준비(朝鮮新通貨發行準備) 기관을 조직하고 느저 도 도라오는봄부터는 조선전토 에서 구일본통치시대의 발행한 조선은행권을 전부회수하는동시 새통화를 내노으리라하는데 동 은행조사과의말에의하면 새통화 발행상최대의암은 구지폐회수문 제인데 이문제는 국내에서유통 되는 통화이외에 일본 중국 만 주등지에도 상당한액의지폐가유 출되여잇는만치 그회수방법도엇 지 국제적신용을고려하야 책 임적으로하여야하는점과 대국가 의통화로써 손색업는질을 구비 할통화를인쇄 주조할기계와물자 등이라한다

親日派、反逆者
實情調査會活動

요즘친일파와 민족반역자처치 가 각방면에서 문제되고잇는데 대한독립협회(大韓獨立協會)에 서는 이번에친일파와 민족반역 자실정조사회(親日派、民族反逆者實情調査會)를 설치하야 사 리사욕을 꾀하는단체와 개인을 조사하야 신국가건설에 이바지 하고저 시내황금정二정목 一九 九번지에 사무소를두고 활동중 이라한다

東拓篇

거머리가 피를빨아먹듯이 이강산옥토를 감식하야 二천만에가기윤 선량한이쌍 농민의 고혈을 착취하든 三천만민족의 원부(怨府)의 하나이엿든 동양척식회사(東拓)는 민족해방의영광의날 드디어종식되고마럿다

歸還同胞四十四萬四千
撤去日人廿六萬五千名

二十二日 現在總計

군정청에서 발표한바에 의하면 十一월二十二일에 조선으로부터 철퇴한 일본인은 二만一천二백 四十六명이고 귀국을한 우리동 포는 一만四천七백二十명이라한 다 이날까지의 총계로 철거한일 본인은 二十六만五천백三명이고 귀국을한 우리동포는 四十四만 三천九백十九명이다

朝鮮人行政能力試驗

군정청농상국(農商局)에서는조 선인의 행정능력의시험대로 조 선인직원에대하야 그수완실력을 발휘할기회를주고저 二十六일부 터 一주일간 농상국의운영의 전 반책임을 조선인직원에게 맛겨 주기로되엇다 이기간중 제반사 무는 조선인책임자를통하야 시 행된다

씩씩한新建設의巨步

搾取의毒牙를離脫
農民福利增進의집으로

④

세계침략주의의권화인 왜노(倭奴)가 정치적마수를 펴기압 서서 척식사업이란미명아래 경 제적침략을 하기위하야 이쌍에 만드러논것이 이흉악한 동척인 것을 다시한번강조한다 서울구 리개어구에 어둠침침히 험상굿 고 심술바르지안케서잇는 인층 건물 이것이과거四십여년간 기 부진이쌍의사슬을 모조리빼러먹 든 복마전동척이다 일족이미족 해방의선배인현명가리석주(羅錫疇)씨가비분의폭탄을던저식어가 는민족해방의민족적정렬에불을붓 친것도 엇지우연하다하리요 一억 만원의 어마어마한재산을 그모 다가 이쌍가난하고 착하디착한 순박한농민의피를 싸낸것이며그 들이 점유하고잇든 전조선농지 의태반은 채축파 충검으로 약 탈한소산이엿섯다

그러나 밤의에밝음을 새가며 소관문 도야지판윤 귀여울시 집보럼미천까지 할라먹든 가 내 사리가튼 동척은 해방의강한태 양아래에 스러지고마랏고 지금 은 조선사람의손에의하야 자치 위원회가 조직되여 군정청지도 아래 우리의 새정부가 성립되 여잇게 되는날까지 재산파산건 을 관리하야나가기로되여서 그 일홈도 신한공사(新韓公社)라 고치고 「동지」는 농민에게토지 원측에 합리되도록 명확하게모 든일을 진행식히고잇다 두민경주용농작에 긴한숨 내 [illegible]

十二月三日、博物館開館式

전 총독부박물관이 조선의저 명한 고고학자(考古學者) 김재 원(金載元)박사 관리아래 十 二월三일부터 다시 개관을한다 전 총독부박물관은 일본군국 주의 침략전쟁의 재화를피하야 미술품의대부분이 경주지관(慶 州文館)으로 피난을하고잇든중 조선의자유해방과 더부러 미국 군정당국의현력으로 그동안 전 부 서울로 다시 귀환(歸還)하 엿음으로 十二월三일 개관식(開 館式)과 함께 이번에는「태극 기」아래 기쁨의문을 열게되는것 이다 이날 개관식에는 서울 각지 명인사를 비롯하야 군정청으로 부러는 사령관 군정장관및 이 박게 막료들도 출석을할터이며 일반 공개는 이틀후인 四일부 터이다

軍事報告講演
廿七日、天道敎堂서

조선군사후원회(朝鮮軍事後援會) 주최로 [illegible] 에 [illegible]: 우리航空의過去와將來 [illegible] ▲獨立軍의血鬪史 金[illegible] ▲朝鮮靑年의進路 [illegible] ▲滿洲와西伯利亞에轉戰 張[illegible] ▲第一次世界大戰과 西伯利亞 專業에賦課된諸般課題 李[illegible] 武官學校의 使命 咸世永▲建 使命 [illegible]▲國防의重大性과 朝鮮人의活動 金相謙▲國軍의 와강사는 다[illegible]파갓다 고대강연회를 개최하는데 연제 부터 천도교대강당에서 군사보 會)에서는 二집七일 오후한시

中等對抗競技
盛況裡에 終幕

[illegible] 體專主催 第一回全[illegible]中等學 校對抗競技大會最終日은 二十六 日午前十時부터 體專[illegible]에 서 蹴球準決勝戰으로 開始 되바 結局陸上競技에는 培材中學 滿洲師範이 籠球에는 [illegible]中學 이 蹴球에는京城商[illegible]이 優勝 하엿다

◇陸上競技部

「마라손」 1 [illegible](培材)三三分 [illegible]三秒 2 金成九(濟師)三四分 一六秒 3 金[illegible]洙(濟師)三四分 三三秒 4 [illegible](養正) 5 金東 式(培材) 6 南同[illegible](濟師) 7 林 世圭(養正) 8 [illegible](中央) 9 李[illegible]成(商實) 10 許[illegible](輔商)

【各校總得點】 1 濟師一〇七點 2 [illegible]八〇點半 3 徽中四八點半 4 培 材三四點 5 道商、仁工、養正各二 五點 6 中央一六點 7 濟商一五點 8 [illegible]六點 9 商工、京東、輔商各 五點 10 城[illegible]三點 11 商實二點

◇蹴球部決勝戰

培材 39 (22 17 / 19 11) 30 大東

◇蹴球部準決勝

(主審) [illegible](副審) 申光浩

大東 1 (1 0 / 0 0) 0 中央

商實 3 (2 1 / 1 1) 2 城南

商實 1 (1 0 / 0 0) 0 大東

(球審) 李錫漢 (線審) 裵昌[illegible] 柳[illegible]

強盜犯逮捕

본적을 전북 순창군가금면대성리(全北淳昌郡 可金面大成里)에 두고주소부정한 김형진(金炯鎭)(二一)외三명은 十一월三일오후여덜시경시내경정四 ○번지 숯촌(辻村酒店)의집에 침입하여 현금四천五백원을강탈 도주하엿는데지난二十일용산서원 의손에 잡히엿다

옷감이나온다!
朝鮮紡績不遠作業開始

조선 방적(朝鮮紡績會社)에서는 그 동안 재출발을준비하야 온갓준비 를 급히하여오든터인데 대개준 바가완성되어 일간다시작업을시 작하기로되엿다 동회사공장은조 선에서 가장큰방적공장으로서조 선의 직물공업에 중대한책임과 역할을 가지고잇서 방금五백명 직공들이 一천五백만원의 가격 되는 공장의 수리정비에당하고 잇는데 다시작업이 시작되면三 천六백명의 공원을필요로함으로 와 공원의취직을 희망하고잇다더 욱이도 공원의생활비는 공장경비 로 지불한다

[illegible]健相談

[illegible] 保健婦協會[illegible] 에서 서울시[illegible] 경성부 일대의 지정을 [illegible] 합의 [illegible] 에서는 보건사[illegible] 사업으로二 한해 [illegible] 방법 [illegible] 하기로되엿다 유 [illegible] 정기적으로 매주 수요일에하되 여자의전소아과장 김[illegible](金[illegible])씨와 경성의전 교수 조[illegible]상(趙[illegible])씨가 담당되며 일반가정상담은 매일아 즉아홉시반부터 밤여덟시까지하 는바 누구든지무료로 진찰해준 다고한다 그리고 그밖에 어머 니젓이 부족한 유아(乳兒)를 위하야 서울시청사회과의원 조를어더 가공처방(加工處方)한 우유를 배급제주기로되엿스 며 전재민무료진료와 임산부보 호와조산파실비진료도한다고한다

라디오

十一月二十七日

夜

▲六、四五 國語講座 ▲七、〇〇 時報・뉴-스 ▲七、三〇 音樂 [illegible] ▲七、四五 西鮮 民謠 (레코-드) ▲八、〇〇 音 樂 ▲八、五〇 朗讀 崔[illegible] 樹 ▲九、〇〇 時報・뉴-스 ▲九、 四五 音樂

移轉謹告

新場所 京城府[illegible]洞町八三
京城府鍾路區[illegible]洞町一
(元京城第一高女跡)
京畿公立高等女學校

國文 英文 翻譯印書
韓英飜譯印書社
京城府南大門通二丁目三三番地
(南 銀 越 便)
飜本局八二一六

色鉛筆

우리는 [illegible] 그리웟다 못가져서 [illegible] 누구보다 도 언제나 [illegible] 그리웟 다 그동안의 [illegible] 것은 그것은 곳 나라를 [illegible] 일이다 ▲이제 나라를 로찾는길은 [illegible] 로 [illegible] 은 [illegible] 세 [illegible] 우리 민 족의 [illegible] 이 게 [illegible] 것을 [illegible] 하며 이쌍의 백성들이엿섯다 처에게 욱드를빼아기고 쏫겨서 위부간도로이사온줄을 그모다가 동 업는「눈물의방랑」을 하엿든 소 다리하나만밋고 [illegible] 시당 생으며 [illegible] 아지하나와 두탁투 모친 원한도 피눈물도 동척이 써구러진 오늘에는 [illegible] 엿스며 아라사로 북만으로 동 변도로 쏘쳐갓든 동포들도 옛 땡이 제나라를 차즈오늘 무할 개통케고 도라오려라 (사진은 새출발을한 구동천)

는 나라 — 곳 힘을 세움에 잇슬것뿐이니 ▲국가의존재란 것은 국토내의 전민중이 단 하나로 뭉친 힘으로써 전민 중에게 권위를 가지는 동시 에 대외적으로 이웃의 모든 나라와 정의와 돈목으로써협 조할수잇는힘을 가르치는것이 다▲이제우리는 우리임시정부 가 중경을 써날때장개석주석 을 위시한중국국민정부의다수 한 요인이 제제히 출석하야 환송을하엿다는 기사를읽을때 우리의 감격은 문득우리민족 의힘과 나라의 권위가 여기 에서 응대하게머리를 들엇슴 을 차저볼수잇는것이다 ▲이 에우리는 임시정부를 우리민 족의역사와더부러 살어잇다는 증거와 그살엇다는 힘의대변 자로서 이시절년의 고정을해 재준전중국민중과 정부당국에 다시금사의뜻을 금치못하는 바이다▲우리가 되찻고길러내 고저하는힘은안으로 결속되고 박그로 존경을 바들수잇는것 이어야할을 알기째문에더욱그 러라

家庭과文化

民族文化再建의核心
兒童文學의當面任務

④ 尹[illegible]

[illegible]의 모든藝術文化 가 [illegible]스런 日本帝 國主義의 [illegible] 에짓밟어 [illegible]、[illegible] 을받어섯다 그中에서 도 「言語」를 더부러[illegible] 되는 朝鮮文學은 한層더[illegible] 한 迫害를 받어섯다 더구나 男女小中學校 [illegible]에서 朝鮮語 [illegible] 一掃식혀버리고 우 리兒童文學은 完全히 [illegible] 者)을 잃어버리고 [illegible] 興失해버린것이다 그리하여 우리 兒童文學은 所謂大東亞戰爭의始 作과더부러 完全히 [illegible]되고停 滯되엿든것이 당 그러나 지금은 人類歷史上 에 前無後無한 日本帝國主義 [illegible]하기짝이업든 日本軍國主義 는 弱少民族 被壓迫民族의解放 을부르짓는 聯合軍의 正義의칼 날에 [illegible]되고 三十六 個星霜을 日本帝國主義아래 奴 隷와가치 짓눌니던 우리朝鮮民 族은 聯合軍의無限한助力과 우 리의 革命志士들의 피흘린보람 으로써 꿈에도잇지안는 光明한 解放의門이 활짝열녀젓다 지금 三千里江山에는 光榮 스러운 建國工事와함께 朝鮮의 모든藝術과 文化는 새時代에새 나라에 適應한藝術과文化를 創 造키위해 그再建工事에 忙殺하 고잇나니 그모다가 時急한工事 이요 그모다가 緊要한工事인것 이다 그러나 그中에서도 가장 時急하고 緊要한것은 兒童文學 의再建工事일것이니 이는 決코 筆者가 兒童文學에關心을가진사 람이기째문에서 그러한主唱을위 치는것은안이당 한民族에잇서서 한國家에잇서서 「兒童」이 어 써한자리를차지하고 將來에 어 써한 役割을한다는 良識을가진 분은 누구나다共鳴할것이다 더 구나 한民族의 始初이요 한國 家의 [illegible]이 [illegible]의 幼稚한 文學이란 [illegible] 的으로 [illegible] 初步的 過渡 期의 幼稚한 文學이란 망념된 兒童文學觀을깨끗이淸算하고 모 든兒童文學家는 文學뿐만이니라 모

든[illegible]家의核心으로 [illegible] 지금에 [illegible] 와 人民의[illegible] 가슴아 픈 이現實을 바라다봐주[illegible] 이 날에 兒童文學은 高[illegible] 파使命을 [illegible] 따라서 이날에 兒童文學家는 [illegible]로 무겁고重 스러운짐을 두어깨에 잔뜩어깃 다! 다시 생각해보면 새날의 兒童文學再建의 設計와 工事는 오로지 兒童文學家에만 限定된 使命이 아닌것갓다 兒童文學은 成人文學파도 달러 人間으로써 純粹한白紙인 兒童에게 高潔한 人格的陶冶와 더부러 高尙한情 緖敎育에 크다란役割을가진 兒 童文學은 지금前途[illegible]에잇는새 時代 새國家의[illegible]을 잘[illegible] 고지금 人民이생각하고人民이부 르짓는소리를 똑바로 들녀야하 겟고 나아가서는 압날에朝鮮이 世界兒童으로써 큰役割을 가저 야하겟스니 人文、地理、歷史、 科學的 方面에도 [illegible] 을[illegible]具備케해야할것이다 그럼으 로 兒童文學이 成人文學의 접 學을 文學을 修築하는데 必然 的으로 발버가는 初步的 過渡 期의 幼稚한 文學이란 망념된 兒童文學觀을깨끗이淸算하고 모

[illegible] 兒童文學을 [illegible]하 는 [illegible] 家、歷史家、自 然科學者도 여러분도 積極的으 로助力하여하겟고 지금 우리의 兒童이 조선글을 잘모르고 조 선말을 잘모르는現象에鑑해서는 어써한 兒童文學은 兒童이 스사로 讀 [illegible] 하고鑑賞하게되는時期까지는뜻 잇고 良識을가진兒童이代讀하고 鑑賞해주어야할것이다 (계속)

發聲幻燈으로된
李博士一代記

啓蒙俱樂部主催南鮮巡廻

朝鮮民族의 文化啓蒙을 目標하 고 組織된啓蒙俱樂部에서는 其 間出版事業으로민은 啓蒙事業을하 고잇는한便이번에는發聲幻燈으로 「李承晩博士一代記」를 製作하 야「解放朝鮮」이란는 題名을붓 처가지고 同俱樂部趙何某班이方 今다음과가튼 日程으로 南朝鮮 各支部를 巡廻中이라고하는바特 히이幻燈엔 李博士自身의 錄音 을 비롯하야 咸[illegible]、[illegible]民 의[illegible]도 [illegible]氏의朗讀도 錄 音되어잇다고한다 二十三日→三日 釜山、一四、五日東萊、二六、七 日[illegible]、二九、三〇日[illegible]山 十二月一、二日晋州、三、四日泗 川、五日三千浦六日統營、七、八 日濟州、九、一〇日麗山一一、一 二日大邱一三、一五日浦項一六日 慶州、一七日、醴城、一九日、安 東、二〇、榮州二一日、[illegible]二二 日醴泉二三日、金泉二六日尙州二 七日、[illegible]二八日以下新年度에[illegible] 開一(會場은各部小學校講堂)

京畿江華島에
藝術聯盟誕生

人民代 表에出席 한 李[illegible] 明氏가 [illegible]하는消息에依하면 江 華島에도 [illegible] 二十日 [illegible] 이誕生되어 여러藝術家가모여 發表의 [illegible] 文學、美術、音樂、 演劇[illegible]、[illegible]、劇人 [illegible] 開催하엿다